

PUD PLAN URBANISTIC DE DETALIU

MUN. TÂRGU-JIU, STRADA DUMBRAVA, T. 19, P. 13, JUD. GORJ

BENEFICIAR: URDEA FLORIN

SITUAȚIA EXISTENTĂ

1

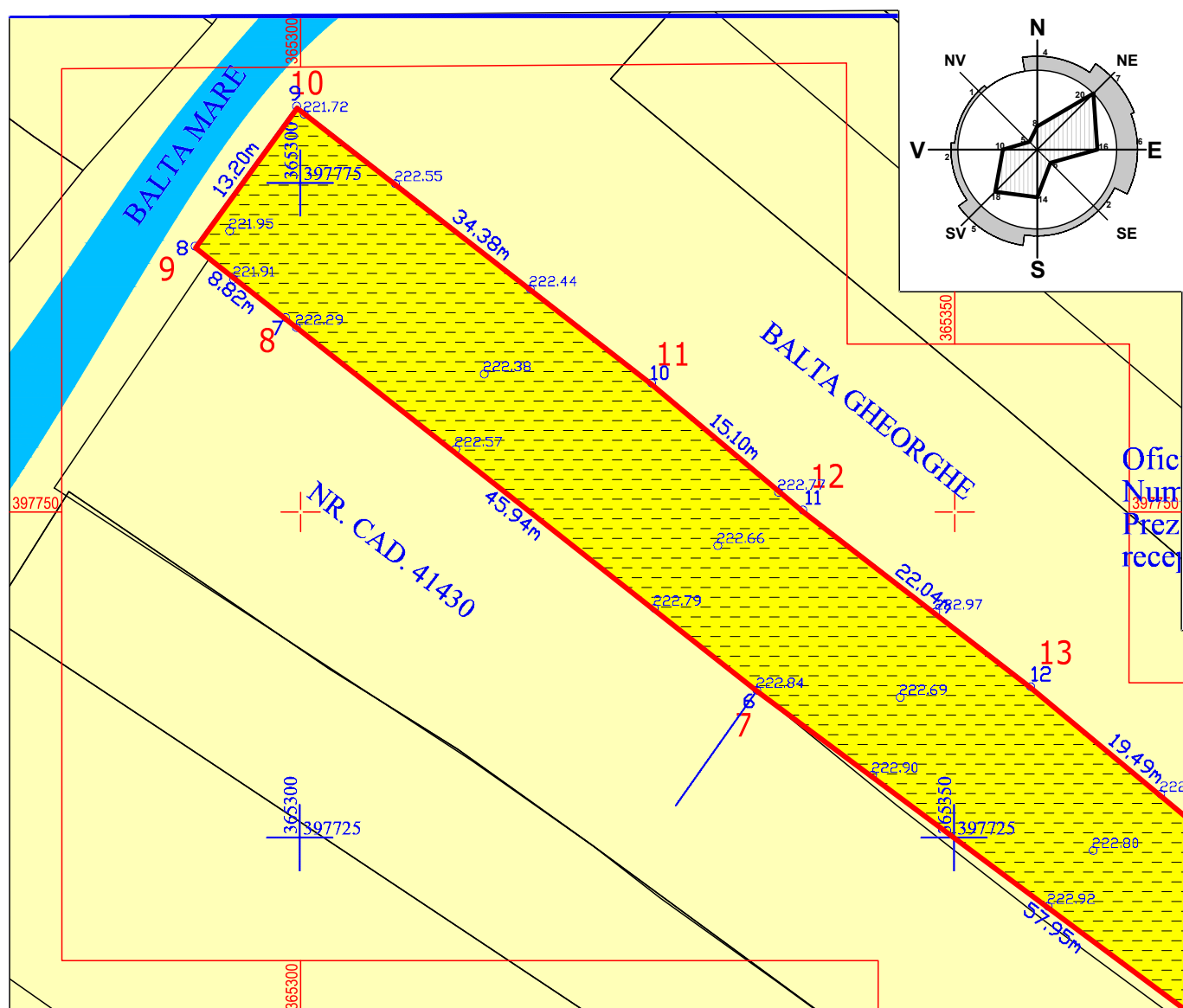

LEGENDĂ:

LIMITE

LIMITĂ TEREN CU NR. CAD. 65437 STUDIAT ÎN PREZENTA DOCUMENTAȚIE

ZONIFICARE

(conform P.U.G. aprobat)

ZONĂ LOCUINȚE INDIVIDUALE CU REGIM MIC DE ÎNĂLȚIME ȘI FUNCȚIUNI COMPLEMENTARE

ZONĂ INSTITUȚII PUBLICE ȘI SERVICII INCLUSIV BISERICI ȘI CIMITIRE

CIRCULAȚII

STRĂZI/DRUMURI - ÎMBRĂCĂMINTE ASFALTICĂ

ACCES PE PROPRIETATE (pietonal și carosabil)

CONSTRUCȚII

CLĂDIRI EXISTENTE

FOLOSINȚA TERENURILOR

ARABIL

APE DE SUPRAFAȚĂ

PĂRĂU

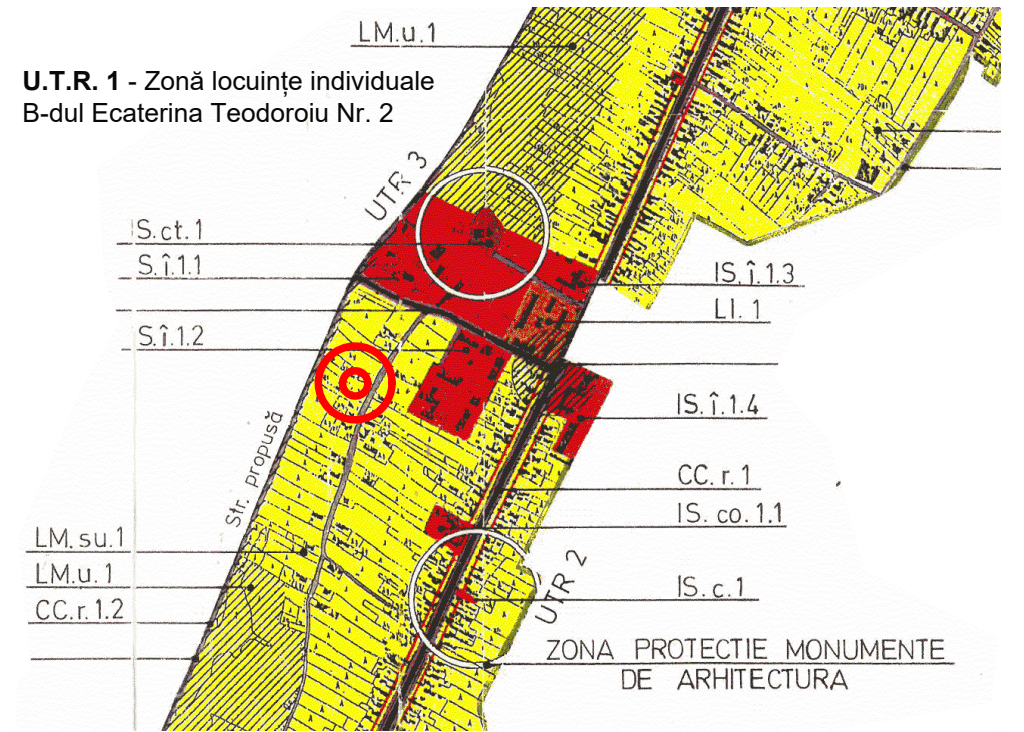
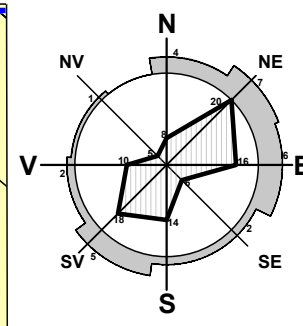

ÎNCADRARE ÎN ZONĂ Sc: 1:5000

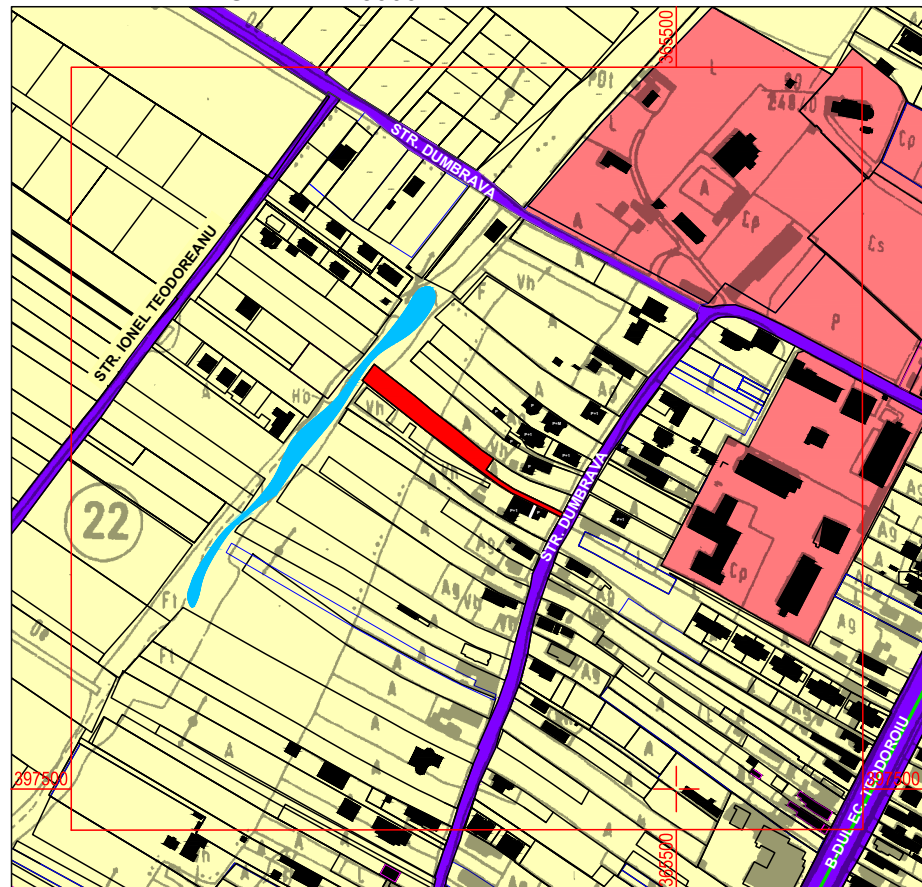

COORDONATE RADIATE TEREN STUDIAT - NR. CAD. 65437

| Nr. Pct. | X [m] | Y [m] |
|----------|------------|------------|
| 1 | 397685.814 | 365418.210 |
| 2 | 397682.533 | 365424.599 |
| 3 | 397679.869 | 365423.219 |
| 4 | 397683.127 | 365416.875 |
| 5 | 397695.774 | 365390.541 |
| 6 | 397701.655 | 365381.447 |
| 7 | 397736.250 | 365334.955 |
| 8 | 397764.716 | 365298.897 |
| 9 | 397770.179 | 365291.978 |
| 10 | 397780.857 | 365299.737 |
| 11 | 397759.727 | 365326.854 |
| 12 | 397750.013 | 365338.414 |
| 13 | 397736.531 | 365355.849 |
| 14 | 397724.059 | 365370.827 |
| 15 | 397718.546 | 365378.810 |
| 16 | 397711.137 | 365373.729 |
| 17 | 397704.121 | 365383.159 |
| 18 | 397698.396 | 365392.011 |

Suprafața studiată: 1469 mp

S.c. Arhitori s.r.l.
Arhitecți și Ingineri asociați
Municipiul Tg-Jiu, Strada Iosif Keber, Nr. 1, Tel/Fax 0353/401222

| Specificație | Nume | Semnătura | scara: |
|--------------|--------------------------|-----------|---------|
| Șef proiect: | Arh. Pasăre Viorel Dorel | | 1:500 |
| Proiectat: | Urb. Fintină Marian | | data: |
| Desenat: | Urb. Fintină Marian | | 05.2023 |

| | | | |
|----------------|------------------------------------------------------------------------------------------------------|----------|---------|
| beneficiar: | URDEA FLORIN | pr. nr.: | 81/2023 |
| amplasament: | MUN. TÂRGU-JIU, STRADA DUMBRAVA, T. 19, P. 13, JUDEȚUL GORJ | faza: | P.U.D. |
| titlu proiect: | ELABORARE P.U.D. pentru OBTINEREA AUTORIZAȚIEI DE CONSTRUIRE PENTRU LOCUINȚĂ ȘI ÎMPREJMUIRE PARȚIALĂ | planșa: | 01 |
| titlu planșă: | SITUAȚIA EXISTENTĂ | | |

PUD PLAN URBANISTIC DE DETALIU

MUN. TÂRGU-JIU, STRADA DUMBRAVA, T. 19, P. 13, JUD. GORJ
 BENEFICIAR: URDEA FLORIN
 REGLEMENTĂRI URBANISTICE

2

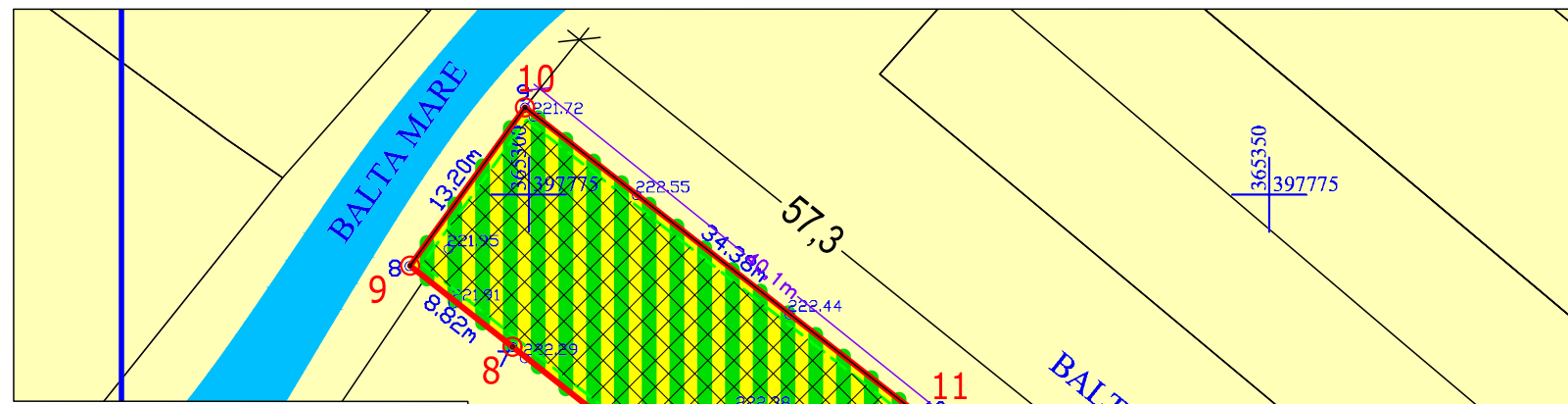
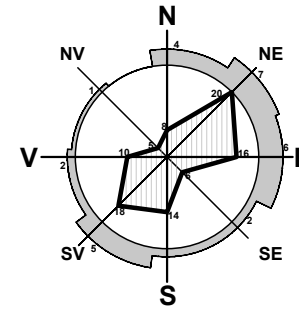

COORDONATE RADIATE TEREN STUDIAT - NR. CAD. 65437

| Nr. Pct. | X [m] | Y [m] |
|----------|------------|------------|
| 1 | 397685.814 | 365418.210 |
| 2 | 397682.533 | 365424.599 |
| 3 | 397679.869 | 365423.219 |
| 4 | 397683.127 | 365416.875 |
| 5 | 397695.774 | 365390.541 |
| 6 | 397701.655 | 365381.447 |
| 7 | 397736.250 | 365334.955 |
| 8 | 397764.716 | 365298.897 |
| 9 | 397770.179 | 365291.978 |
| 10 | 397780.857 | 365299.737 |
| 11 | 397759.727 | 365326.854 |
| 12 | 397750.013 | 365338.414 |
| 13 | 397736.531 | 365355.849 |
| 14 | 397724.059 | 365370.827 |
| 15 | 397718.546 | 365378.810 |
| 16 | 397711.137 | 365373.729 |
| 17 | 397704.121 | 365383.159 |
| 18 | 397698.396 | 365392.011 |

Suprafața studiată: 1469 mp

Oficiul de Cadastru și Publicitate Imobiliară Gorj
 Număr de înregistrare 17020/2024
 Prezentul document recepționat este valabil doar însoțit de procesul verbal de recepție nr. 254/2024

INVENTAR DE COORDONATE

| Nr. pct. | X (m) | Y (m) |
|----------|-----------|-----------|
| 1 | 397682.53 | 365424.60 |
| 2 | 397679.87 | 365423.22 |
| 3 | 397683.13 | 365416.88 |
| 4 | 397695.77 | 365390.54 |
| 5 | 397701.66 | 365381.45 |
| 6 | 397736.25 | 365334.95 |
| 7 | 397764.72 | 365298.90 |
| 8 | 397770.18 | 365291.98 |
| 9 | 397780.86 | 365299.74 |
| 10 | 397759.73 | 365326.85 |
| 11 | 397750.01 | 365338.41 |
| 12 | 397736.53 | 365355.85 |
| 13 | 397724.06 | 365370.83 |
| 14 | 397718.55 | 365378.81 |
| 15 | 397711.14 | 365373.73 |
| 16 | 397704.12 | 365383.16 |
| 17 | 397698.40 | 365392.02 |
| 18 | 397685.81 | 365392.01 |

LEGENDĂ:

LIMITE

LIMITĂ TEREN CU NR. CAD. 65437 STUDIAT ÎN PREZENTA DOCUMENTAȚIE

ZONIFICARE

- ZONĂ LOCUINȚE INDIVIDUALE CU REGIM MIC DE ÎNĂLȚIME ȘI FUNCȚIUNI COMPLEMENTARE
- SUBZONĂ LOCUINȚE INDIVIDUALE ȘI CIRCULAȚII
- SUBZONĂ LOCUINȚE INDIVIDUALE ȘI SPAȚII VERZI
- SUBZONĂ CIRCULAȚII

CIRCULAȚII

- STRĂZI/DRUMURI - ÎMBRĂCĂMINTE ASFALTICĂ
- PARCARE (6.00m x 2.50m)

ACCES

- ACCES PE PROPRIETATE (pietonal și carosabil)
- ACCES ÎN CLĂDIRE

CONSTRUCȚII

- CLĂDIRI EXISTENTE
- CLĂDIRE PROPUȘĂ
- ÎMPREJMUIRE TEREN - PROPUȘ
- SUPRAFAȚĂ DE TEREN EDIFICABILĂ

RETRAGERI

- RETRAGERE MINIMĂ FRONTALĂ - 5.00m
- RETRAGERE MINIMĂ (c.f. art. 612 COD CIVIL) - 0,60 m

APE DE SUPRAFAȚĂ

- PĂRĂU

PROFIL TRANSVERSAL STRADA DUMBRAVA - EXISTENT

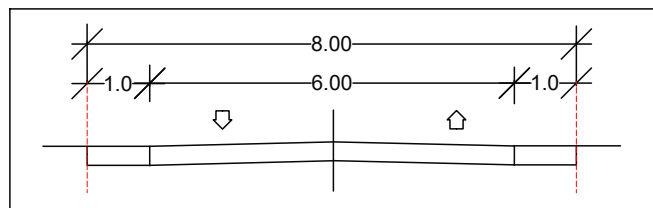

DRUM DE UTILITATE PUBLICĂ

BILANȚ TERITORIAL

| CONSTRUCȚII/UTILITĂȚI | EXISTENT | | | PROPUȘ | | | REGLEMENTAT (valori maxime/minime) | | |
|---------------------------------------------------------|-----------|-----------|--------------|-----------|-----------|--------------|------------------------------------|-----------|--------------|
| | S.C. (mp) | S.D. (mp) | % (din S.C.) | S.C. (mp) | S.D. (mp) | % (din S.C.) | S.C. (mp) | S.D. (mp) | % (din S.C.) |
| Spațiu comercial, copertină stație carburanți, skid GPL | 0.00 | 0.00 | 0 | 160.00 | 266.00 | 11 | 441 | 1322 | 30 |
| Trotuare, alei pietonale și carosabile | 0 | | 0 | 428 | | 29 | | | |
| Spații verzi | 0 | | 0 | 881 | | 60 | 73 | | 5 |
| Total suprafață teren | 1469 | | 100 | 1469 | | 100 | | | |
| P.O.T. | | 0 | | | 10.89 | | | 30 | |
| C.U.T. | | 0.00 | | | 0.18 | | | 0.90 | |
| Nr. niveluri | | 0 | | | 1 | | | 3 | |

S.C. ArhitectoniCS s.r.l.
 Arhitecți și Ingineri asociați
 Municipiul Tg-Jiu, Strada Iosif Keber, Nr. 1, Tel/Fax 0353/401222

| Specificație | Nume | Semnătura | scara: |
|--------------|--------------------------|-----------|---------|
| Șef proiect: | Arh. Pasăre Viorel Dorel | | 1:500 |
| Proiectat: | Urb. Fintină Marian | | data: |
| Desenat: | Urb. Fintină Marian | | 05.2023 |

| | | | |
|----------------|------------------------------------------------------------------------------------------------------|---------------|--------------------------|
| beneficiar: | URDEA FLORIN | pr. nr.: | 81/2023 |
| amplasament: | MUN. TÂRGU-JIU, STRADA DUMBRAVA, T. 19, P. 13, JUDEȚUL GORJ | faza: | P.U.D. |
| titlu proiect: | ELABORARE P.U.D. pentru OBTINEREA AUTORIZAȚIEI DE CONSTRUIRE PENTRU LOCUINȚĂ ȘI ÎMPREJMUIRE PARȚIALĂ | titlu planșă: | REGLEMENTĂRI URBANISTICE |
| | | planșă: | 02 |

Octavian Semnat

PUD PLAN URBANISTIC DE DETALIU

MUN. TÂRGU-JIU, STRADA DUMBRAVA, T. 19, P. 13, JUD. GORJ

BENEFICIAR: URDEA FLORIN

REGLEMENTĂRI EDILITARE

3

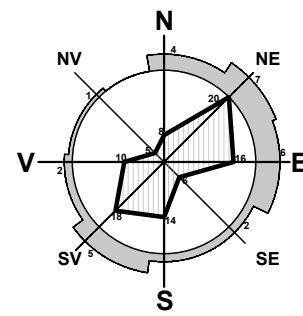

Oficiul de Cadastru si Publicitate Imobiliară Gorj
 Număr de înregistrare 17020/2024
 Prezentul document recepționat este valabil doar însoțit de procesul verbal de recepție nr. 254/2024

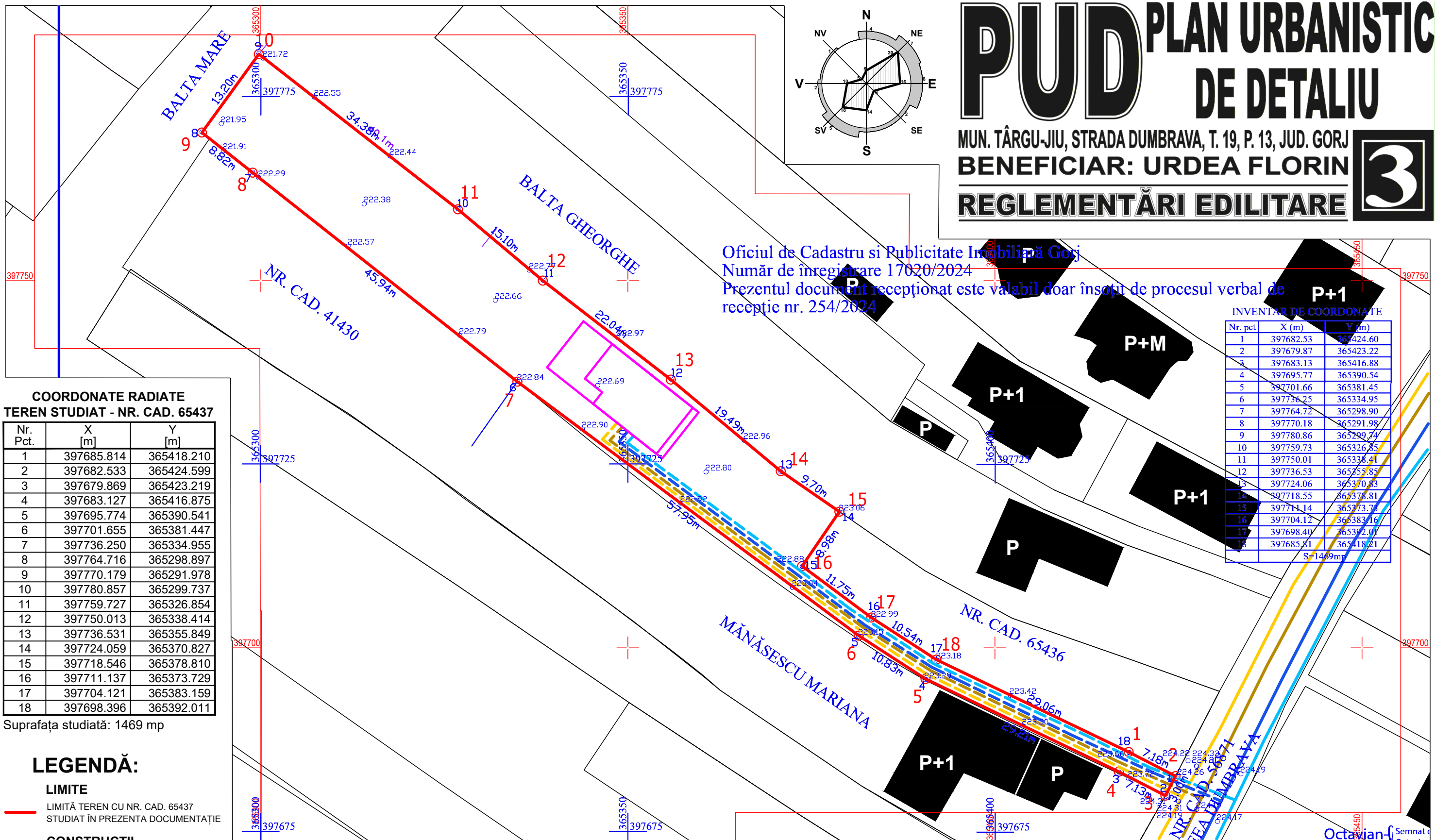

COORDONATE RADIATE TEREN STUDIAT - NR. CAD. 65437

| Nr. Pct. | X [m] | Y [m] |
|----------|------------|------------|
| 1 | 397685.814 | 365418.210 |
| 2 | 397682.533 | 365424.599 |
| 3 | 397679.869 | 365423.219 |
| 4 | 397683.127 | 365416.875 |
| 5 | 397695.774 | 365390.541 |
| 6 | 397701.655 | 365381.447 |
| 7 | 397736.250 | 365334.955 |
| 8 | 397764.716 | 365298.897 |
| 9 | 397770.179 | 365291.978 |
| 10 | 397780.857 | 365299.737 |
| 11 | 397759.727 | 365326.854 |
| 12 | 397750.013 | 365338.414 |
| 13 | 397736.531 | 365355.849 |
| 14 | 397724.059 | 365370.827 |
| 15 | 397718.546 | 365378.810 |
| 16 | 397711.137 | 365373.729 |
| 17 | 397704.121 | 365383.159 |
| 18 | 397698.396 | 365392.011 |

Suprafața studiată: 1469 mp

LEGENDĂ:

- LIMITE**
 - LIMITĂ TEREN CU NR. CAD. 65437 STUDIAT ÎN PREZENTA DOCUMENTAȚIE
- CONSTRUCȚII**
 - CLĂDIRI EXISTENTE
 - CLĂDIRI PROPUSE
- REȚELE TEHNICO-EDILITARE**
 - LEA 0.4KV - EXISTENT
 - LEA 0.4KV - PROPUȘ
 - REȚEA APĂ POTABILĂ - EXISTENT
 - RACORD APĂ POTABILĂ - PROPUȘ
 - REȚEA CANALIZARE - EXISTENT
 - RACORD CANALIZARE - PROPUȘ
 - REȚEA GAZE NATURALE - EXISTENT
 - RACORD GAZE NATURALE - PROPUȘ

INVENTAR DE COORDONATE

| Nr. pct. | X (m) | Y (m) |
|----------|-----------|-----------|
| 1 | 397682.53 | 365424.60 |
| 2 | 397679.87 | 365423.22 |
| 3 | 397683.13 | 365416.88 |
| 4 | 397695.77 | 365390.54 |
| 5 | 397701.66 | 365381.45 |
| 6 | 397736.25 | 365334.95 |
| 7 | 397764.72 | 365298.90 |
| 8 | 397770.18 | 365291.98 |
| 9 | 397780.86 | 365299.74 |
| 10 | 397759.73 | 365326.85 |
| 11 | 397750.01 | 365338.41 |
| 12 | 397736.53 | 365355.85 |
| 13 | 397724.06 | 365370.83 |
| 14 | 397718.55 | 365378.81 |
| 15 | 397711.14 | 365373.78 |
| 16 | 397704.12 | 365383.16 |
| 17 | 397698.40 | 365392.01 |
| 18 | 397685.81 | 365418.21 |

S.C. Arhitecti s.r.l.
 Arhitecți și Ingineri asociați
 Municipiul Tg-Jiu, Strada Iosif Keber, Nr. 1, Tel/Fax 0353/401222

| Specificație | Nume | Semnătura | scara: |
|--------------|--------------------------|-----------|---------|
| Șef proiect: | Arh. Pasăre Viorel Dorel | | 1:500 |
| Proiectat: | Ing. Dijmărescu Claudia | | data: |
| Desenat: | Urb. Fintină Marian | | 05.2023 |

| | | | |
|----------------|------------------------------------------------------------------------------------------------------|----------|---------|
| beneficiar: | URDEA FLORIN | pr. nr.: | 81/2023 |
| amplasament: | MUN. TÂRGU-JIU, STRADA DUMBRAVA, T. 19, P. 13, JUDEȚUL GORJ | faza: | P.U.D. |
| titlu proiect: | ELABORARE P.U.D. pentru OBTINEREA AUTORIZAȚIEI DE CONSTRUIRE PENTRU LOCUINȚĂ ȘI ÎMPREJMUIRE PARȚIALĂ | planșa: | 03 |
| titlu planșă: | REGLEMENTĂRI EDILITARE | | |

Octavian Semnat

PUD PLAN URBANISTIC DE DETALIU

MUN. TÂRGU-JIU, STRADA DUMBRAVA, T. 19, P. 13, JUD. GORJ

BENEFICIAR: URDEA FLORIN

OBIECTIVE DE UTILITATE PUBLICĂ

4

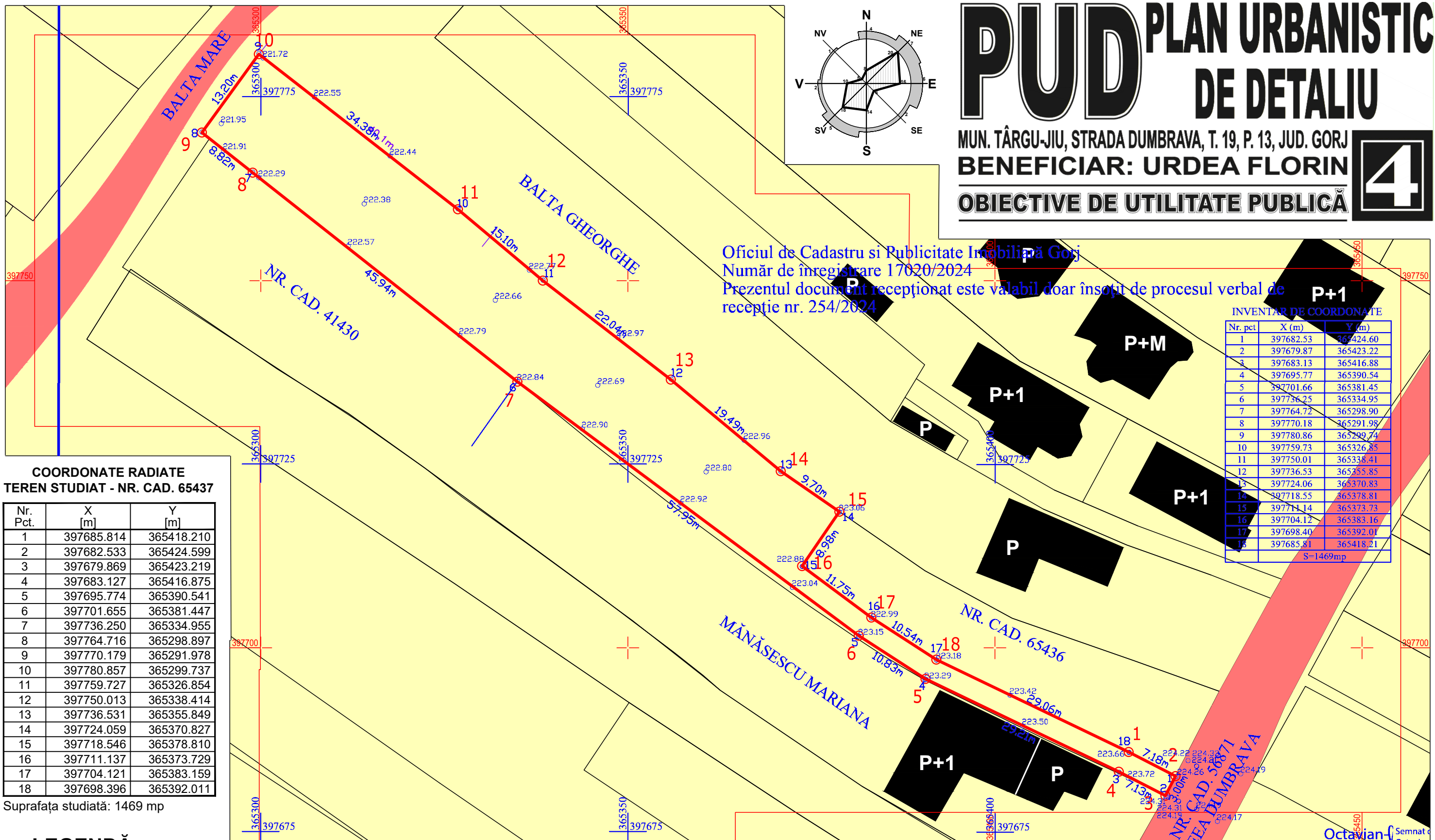
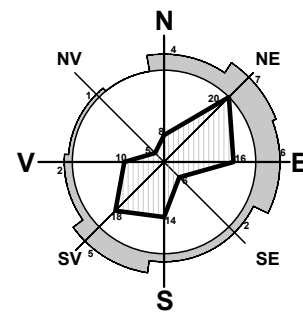

Oficiul de Cadastru si Publicitate Imobiliară Gorj
 Număr de înregistrare 17020/2024
 Prezentul document recepționat este valabil doar însoțit de procesul verbal de recepție nr. 254/2024

INVENTAR DE COORDONATE

| Nr. pct | X (m) | Y (m) |
|---------|-----------|-----------|
| 1 | 397682.53 | 365424.60 |
| 2 | 397679.87 | 365423.22 |
| 3 | 397683.13 | 365416.88 |
| 4 | 397695.77 | 365390.54 |
| 5 | 397701.66 | 365381.45 |
| 6 | 397736.25 | 365334.95 |
| 7 | 397764.72 | 365298.90 |
| 8 | 397770.18 | 365291.98 |
| 9 | 397780.86 | 365299.74 |
| 10 | 397759.73 | 365326.85 |
| 11 | 397750.01 | 365338.41 |
| 12 | 397736.53 | 365355.85 |
| 13 | 397724.06 | 365370.83 |
| 14 | 397718.55 | 365378.81 |
| 15 | 397711.14 | 365373.73 |
| 16 | 397704.12 | 365383.16 |
| 17 | 397698.40 | 365392.01 |
| 18 | 397685.81 | 365418.21 |

S=1469mp

**COORDONATE RADIATE
 TEREN STUDIAT - NR. CAD. 65437**

| Nr. Pct. | X [m] | Y [m] |
|----------|------------|------------|
| 1 | 397685.814 | 365418.210 |
| 2 | 397682.533 | 365424.599 |
| 3 | 397679.869 | 365423.219 |
| 4 | 397683.127 | 365416.875 |
| 5 | 397695.774 | 365390.541 |
| 6 | 397701.655 | 365381.447 |
| 7 | 397736.250 | 365334.955 |
| 8 | 397764.716 | 365298.897 |
| 9 | 397770.179 | 365291.978 |
| 10 | 397780.857 | 365299.737 |
| 11 | 397759.727 | 365326.854 |
| 12 | 397750.013 | 365338.414 |
| 13 | 397736.531 | 365355.849 |
| 14 | 397724.059 | 365370.827 |
| 15 | 397718.546 | 365378.810 |
| 16 | 397711.137 | 365373.729 |
| 17 | 397704.121 | 365383.159 |
| 18 | 397698.396 | 365392.011 |

Suprafața studiată: 1469 mp

LEGENDĂ:

- LIMITE**
 LIMITĂ TEREN CU NR. CAD. 65437
 STUDIAT ÎN PREZENTA DOCUMENTAȚIE
- CONSTRUCȚII**
 CLĂDIRI EXISTENTE
- REGIMUL JURIDIC**
 PROPRIETATEA PRIVATĂ A
 PERSOANELOR FIZICE ȘI JURIDICE
 DOMENIUL PUBLIC AL STATULUI

S.C. Arhitori S.r.l.
 Arhitecți și Ingineri asociați
 Municipiul Tg-Jiu, Strada Iosif Keber, Nr. 1, Tel/Fax 0353/401222

| | | | |
|--------------|--------------------------|-----------|---------|
| Specificație | Nume | Semnătura | scara: |
| Șef proiect: | Arh. Pasăre Viorel Dorel | | 1:500 |
| Proiectat: | Urb. Fintină Marian | | data: |
| Desenat: | Urb. Fintină Marian | | 05.2023 |

| | | | |
|----------------|------------------------------------------------------------------------------------------------------|----------|---------|
| beneficiar: | URDEA FLORIN | pr. nr.: | 81/2023 |
| amplasament: | MUN. TÂRGU-JIU, STRADA DUMBRAVA, T. 19, P. 13, JUDEȚUL GORJ | faza: | P.U.D. |
| titlu proiect: | ELABORARE P.U.D. pentru OBTINEREA AUTORIZAȚIEI DE CONSTRUIRE PENTRU LOCUINȚĂ ȘI ÎMPREJMUIRE PARȚIALĂ | planșa: | 04 |
| titlu planșă: | OBIECTIVE DE UTILITATE PUBLICĂ | | |

Octavian Semnat

PUD PLAN URBANISTIC DE DETALIU

MUN. TÂRGU-JIU, STRADA DUMBRAVA, T. 19, P. 13, JUD. GORJ
BENEFICIAR: URDEA FLORIN
POSSIBILITĂȚI DE MOBILARE URBANISTICĂ

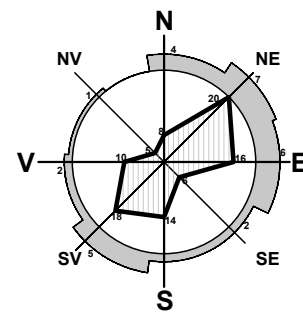

Oficiul de Cadastru si Publicitate Imobiliară Gorj
 Număr de înregistrare 17020/2024
 Prezentul document recepționat este valabil doar însoțit de procesul verbal de recepție nr. 254/2024

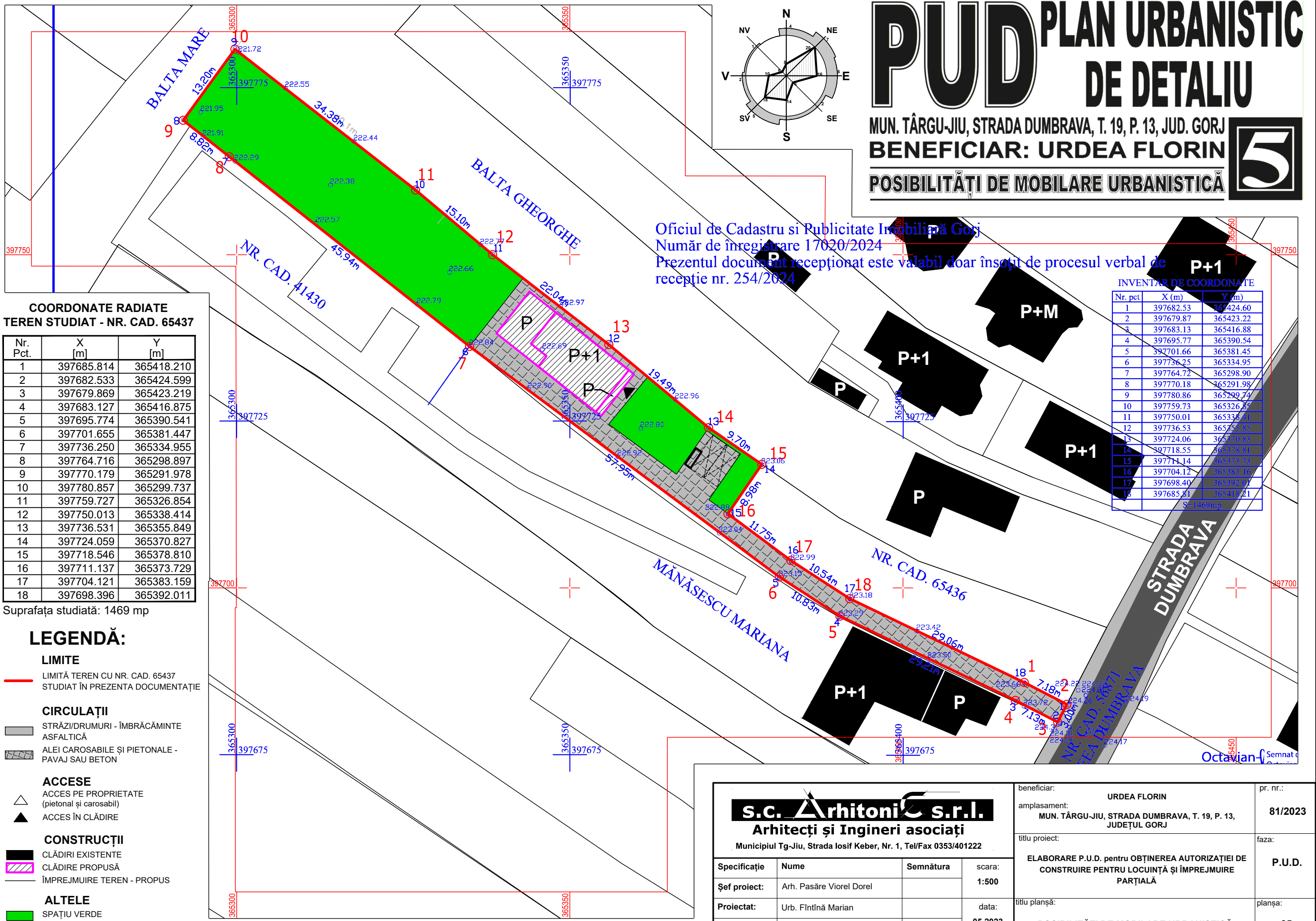

**COORDONATE RADIATE
 TEREN STUDIAT - NR. CAD. 65437**

| Nr. Pct. | X [m] | Y [m] |
|----------|------------|------------|
| 1 | 397685.814 | 365418.210 |
| 2 | 397682.533 | 365424.599 |
| 3 | 397679.869 | 365423.219 |
| 4 | 397683.127 | 365416.875 |
| 5 | 397695.774 | 365390.541 |
| 6 | 397701.655 | 365381.447 |
| 7 | 397736.250 | 365334.955 |
| 8 | 397764.716 | 365298.897 |
| 9 | 397770.179 | 365291.978 |
| 10 | 397780.857 | 365299.737 |
| 11 | 397759.727 | 365326.854 |
| 12 | 397750.013 | 365338.414 |
| 13 | 397736.531 | 365355.849 |
| 14 | 397724.059 | 365370.827 |
| 15 | 397718.546 | 365378.810 |
| 16 | 397711.137 | 365373.729 |
| 17 | 397704.121 | 365383.159 |
| 18 | 397698.396 | 365392.011 |

Suprafața studiată: 1469 mp

LEGENDĂ:

- LIMITE**
- LIMITĂ TEREN CU NR. CAD. 65437 STUDIAT ÎN PREZENTA DOCUMENTAȚIE
- CIRCULAȚII**
- STRĂZI/DRUMURI - ÎMBRĂCĂMINTE ASFALTICĂ
- ALEI CAROSABILE ȘI PIETONALE - PAVAJ SAU BETON
- ACCESE**
- ACCES PE PROPRIETATE (pietonal și carosabil)
- ▲ ACCES ÎN CLĂDIRI
- CONSTRUCȚII**
- CLĂDIRI EXISTENTE
- CLĂDIRI PROPUSE
- ÎMPREJMUIRE TEREN - PROPUS
- ALTELE**
- SPAȚIU VERDE

INVENTAR DE COORDONATE

| Nr. pct | X (m) | Y (m) |
|---------|-----------|-----------|
| 1 | 397682.53 | 365424.60 |
| 2 | 397679.87 | 365423.22 |
| 3 | 397683.13 | 365416.88 |
| 4 | 397695.77 | 365390.54 |
| 5 | 397701.66 | 365381.45 |
| 6 | 397736.25 | 365334.95 |
| 7 | 397764.72 | 365298.90 |
| 8 | 397770.18 | 365291.98 |
| 9 | 397780.86 | 365299.74 |
| 10 | 397759.73 | 365326.85 |
| 11 | 397750.01 | 365338.41 |
| 12 | 397736.53 | 365355.85 |
| 13 | 397724.06 | 365370.83 |
| 14 | 397718.55 | 365378.81 |
| 15 | 397711.14 | 365373.73 |
| 16 | 397704.12 | 365383.16 |
| 17 | 397698.40 | 365392.02 |
| 18 | 397685.81 | 365418.21 |

S=1469mp

s.c. Arhitori s.r.l.
Arhitecți și Ingineri asociați
 Municipiul Tg-Jiu, Strada Iosif Keber, Nr. 1, Tel/Fax 0353/401222

| Specificație | Nume | Semnătura | scara: |
|--------------|--------------------------|-----------|---------|
| Șef proiect: | Arh. Pasăre Viorel Dorel | | 1:500 |
| Proiectat: | Urb. Fintină Marian | | data: |
| Desenat: | Urb. Fintină Marian | | 05.2023 |

| | | | |
|----------------|------------------------------------------------------------------------------------------------------|----------|---------|
| beneficiar: | URDEA FLORIN | pr. nr.: | 81/2023 |
| amplasament: | MUN. TÂRGU-JIU, STRADA DUMBRAVA, T. 19, P. 13, JUDEȚUL GORJ | faza: | P.U.D. |
| titlu proiect: | ELABORARE P.U.D. pentru OBTINEREA AUTORIZAȚIEI DE CONSTRUIRE PENTRU LOCUINȚĂ ȘI ÎMPREJMUIRE PARȚIALĂ | planșa: | 05 |
| titlu planșă: | POSSIBILITĂȚI DE MOBILARE URBANISTICĂ | | |

Octavian Semnat



Scurtă descriere a finisajelor:

Locuința propusă va avea o șarpantă în 4 ape cu învelitoare din șindrilă bituminoasă de culoare maro prevăzută cu jgheaburi, burlane și parazăpezi. Pereții exteriori vor fi finisați cu vopsea decorativă de culoare albă. Soclul va fi finisat cu vopsea decorativă de culoare albă. Tâmplăria va fi din P.V.C. de culoare gri.

S.C. Arhitori S.r.l.
Arhitecți și Ingineri asociați

Municipiul Tg-Jiu, Strada Iosif Keber, Nr. 1, Tel/Fax 0353/401222

| Specificație | Nume | Semnătura | scara: |
|--------------|--------------------------|-----------|---------|
| Șef proiect: | Arh. Pasăre Viorel Dorel | | - |
| Proiectat: | Urb. Fîntînă Marian | | data: |
| Desenat: | Urb. Fîntînă Marian | | 05.2023 |

| | | | |
|----------------|------------------------------------------------------------------------------------------------------|----------|---------|
| beneficiar: | URDEA FLORIN | pr. nr.: | 81/2023 |
| amplasament: | MUN. TÂRGU-JIU, STRADA DUMBRAVA, T. 19, P. 13, JUDEȚUL GORJ | faza: | P.U.D. |
| titlu proiect: | ELABORARE P.U.D. pentru OBTINEREA AUTORIZAȚIEI DE CONSTRUIRE PENTRU LOCUINȚĂ ȘI ÎMPREJMUIRE PARȚIALĂ | planșa: | 06 |
| titlu planșă: | ILUSTRĂRI 3D | | |